Bundesministerium
für Arbeit und Soziales

Werkstätten für behinderte Menschen:

Aktuelle politische Regelungen und Perspektiven

Maik Bäker, Referent im Referat Va2 des Bundesministeriums für Arbeit und Soziales

Bundesministerium
für Arbeit und Soziales

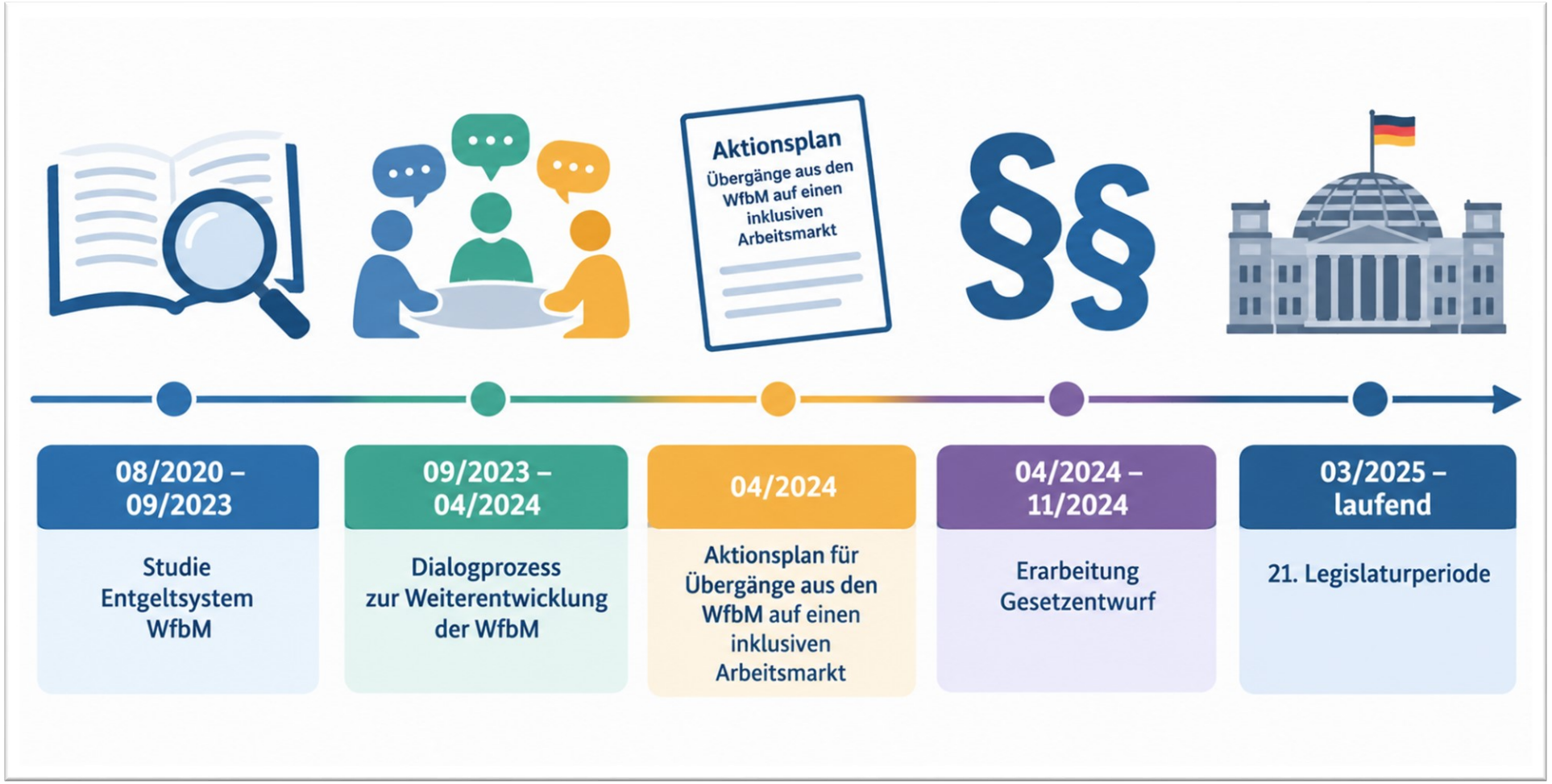

Bundesministerium
für Arbeit und Soziales



- „Wir wollen **Werkstätten** für behinderte Menschen **erhalten** und **reformieren**.“
- „Wir sorgen dafür, dass mehr Menschen aus einer Werkstatt **auf den Arbeitsmarkt wechseln** können.“
- „Wir wollen den **Berufsbildungsbereich** stärker **auf den Arbeitsmarkt ausrichten**, den **Nachteilsausgleich auch bei Übergängen** erhalten und das **Budget für Arbeit attraktiver** machen.“
- „Wir wollen das **Werkstattentgelt verbessern**.“

Bundesministerium
für Arbeit und Soziales

Werkstattgesetz:

Förderung von Übergängen auf den allgemeinen Arbeitsmarkt



Bundesministerium
für Arbeit und Soziales

Werkstattgesetz:
Verbesserung des Werkstattentgelts



Bundesministerium
für Arbeit und Soziales

Gesetzentwurf

der Bundesregierung

Entwurf eines Dreißigsten Gesetzes zur Änderung des Bundesausbildungsförderungsgesetzes und anderer Gesetze (30. BAföGÄndG)

Bis 31.07.2027	**133 Euro**
Ab 01.08.2027	+ 3 Euro
	136 Euro
Ab 01.08.2029	+ 5 Euro
	141 Euro

BAföG → Ausbildungs-geld → Grundbetrag

Bundesministerium
für Arbeit und Soziales

Fachkonzept EV/BBB

21. Juni 2010

Fachkonzept für Eingangsverfahren und Berufsbildungsbereich in Werkstätten für behinderte Menschen (WfbM)

1. **Allgemein**
2. **Zielsetzungen**
3. **Übergreifende Anforderungen an Eingangsverfahren und Berufsbildungsbereich**
   3.1 Barrierefreier Zugang und Darstellung von Informationen
   3.2 Bildungsstruktur und methodisches Vorgehen
   3.3 Übergreifende Kompetenzbildung
   3.4 Sozialpädagogische Begleitung
   3.5 Nachweis der Teilnahme, unterweisungsfreie Zeiten, Fehlzeiten
   3.6 Durchführungskonzept, Qualitätssicherung
4. **Spezielle Anforderungen an das Eingangsverfahren (EV)**
   4.1 Inhalt
   4.2 Durchführung
5. **Spezielle Anforderungen an den Berufsbildungsbereich (BBB)**
   5.1 Qualifizierungskonzeption
   5.2.Berufsbildung praxisnah

Fachkonzept für Eingangsverfahren und Berufsbildungsbereich (§ 57 SGB IX)

ARBEITSMARKTORIENTIERUNG

Zentrale – KPI2

Stand November 2025

Bundesministerium
für Arbeit und Soziales



- Orientierung an anerkannten Ausbildungsberufen
- Praktika auf dem allgemeinen Arbeitsmarkt
- Einheitliche Abschlusszertifikate
- Mobilitätstraining
- Qualitätszirkel

Bundesministerium
für Arbeit und Soziales

Konsultationsprozess „Brücken in den Beruf“

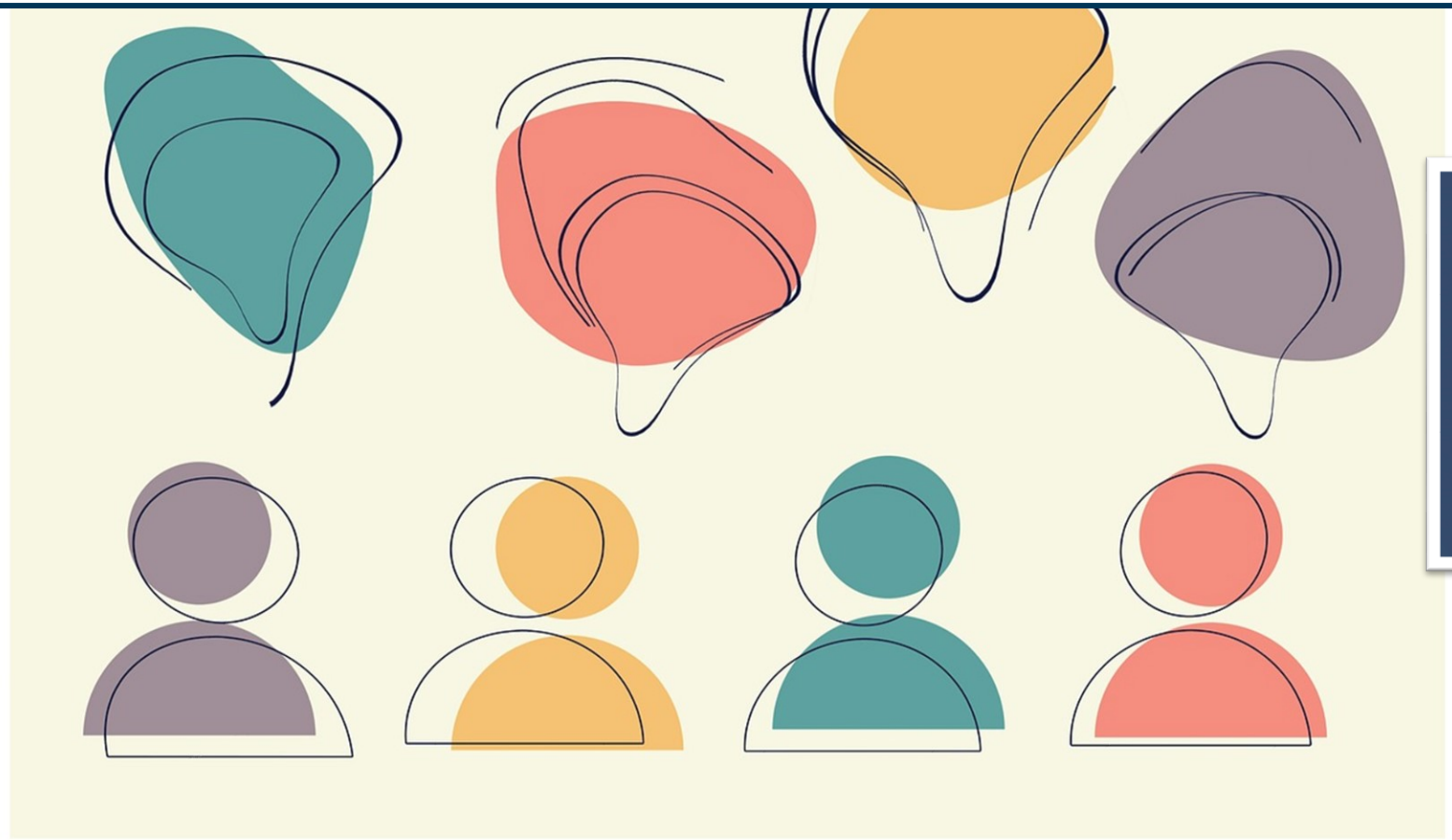



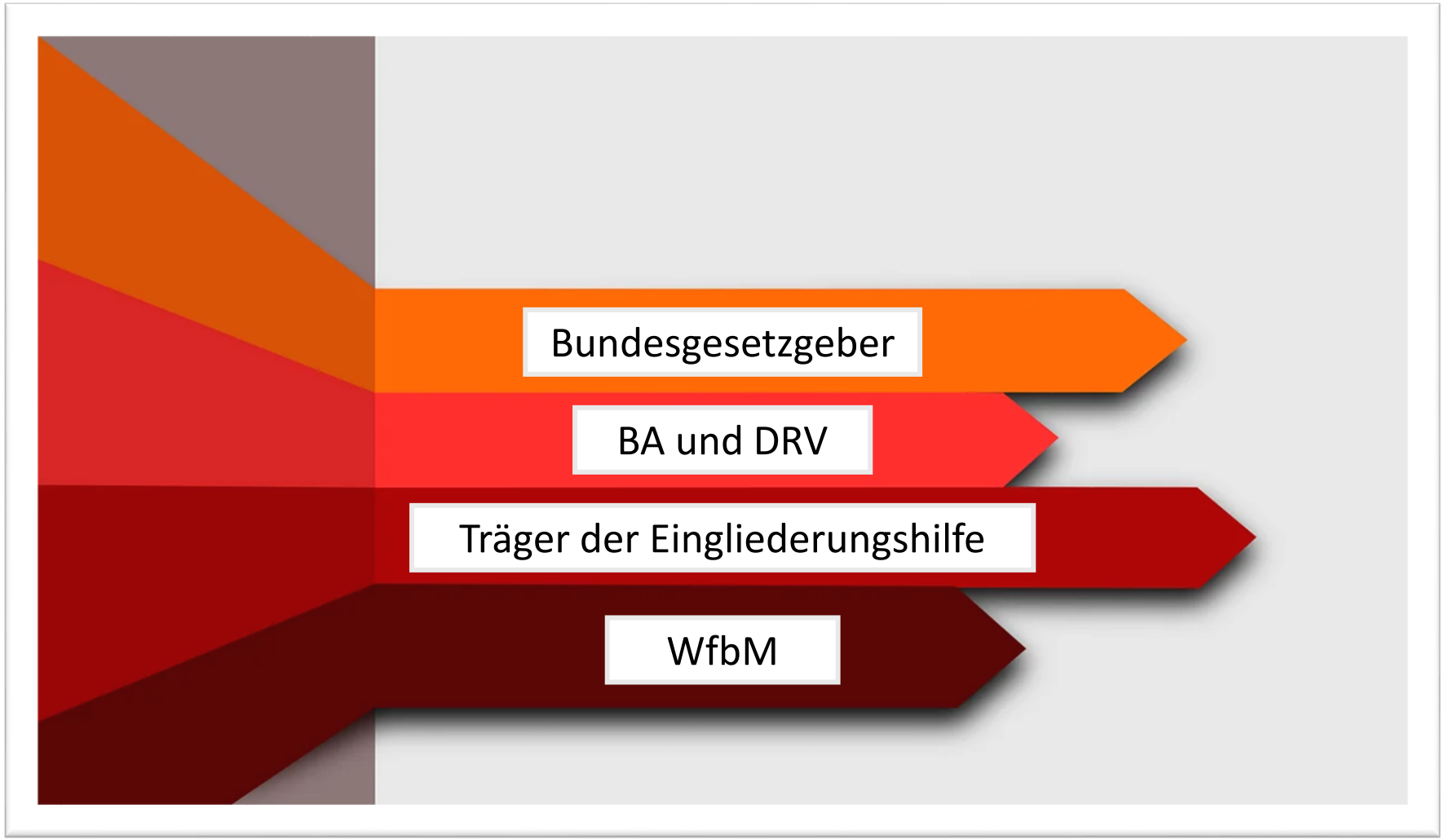
Bundesgesetzgeber
BA und DRV
Träger der Eingliederungshilfe
WfbM